



Gelderselaan 68, 6523 LL Nijmegen

Vraagprijs € 825.000,- k.k.

Omschrijving

PRACHTIGE, SFEERVOLLE, UITGEBOUWDE JAREN '30 HOEKWONING – INSTAPKLAAR, RUIM EN BIJZONDER GOED GELEGEN

Deze sfeervolle, uitgebouwde en volledig gemoderniseerde jaren '30 hoekwoning combineert de authentieke charme van toen met het wooncomfort van nu. Met een 45 meter diepe, zonnige achtertuin, maar liefst vijf slaapkamers en een fantastische ligging, vind je hier alles wat je van een fijn familiehuis mag verwachten. Een woning waar stijl, ruimte en gemak samenkomen—klaar om zó te betrekken.

Toplocatie aan de geliefde Gelderselaan

De woning ligt in een rustige, groene en stijlvolle laan met voldoende parkeergelegenheid en een vrij uitzicht op het Limos-terrein. Een unieke combinatie van rust en stedelijke leefkwaliteit, ideaal voor wie houdt van hardlopen, wandelen of een spontane workout in het park. Alle voorzieningen van Nijmegen-Oost—winkels, horeca, speciaalzaken en basisscholen—liggen letterlijk om de hoek. Ook het stadscentrum, de ziekenhuizen en de universiteit/hogeschool zijn binnen enkele minuten lopend of fietsend bereikbaar.

Jaren '30 charme, eigentijds comfort

Met prachtige originele details zoals glas-in-lood, plafondornamenten, een erker, kamer-en-suite en paneeldeuren, ademt deze woning sfeer. Tegelijkertijd is het huis de afgelopen jaren smaakvol en grondig gemoderniseerd. Zo zijn diverse ramen en radiatoren vernieuwd, zijn zonnepanelen geplaatst, wanden gestuct, stoffen bedrading vervangen, dak dakkapel vernieuwd, de cv-ketel vervangen en verplaatst, een royale uitbouw met luxe woonkeuken gerealiseerd én is het schuine pannendak vernieuwd. Hier woon je dus in karakteristieke stijl, maar met het comfort en de duurzaamheid van nu.

Woonoppervlakte 143 m² | Inhoud ca. 507 m³ | Bouwjaar 1928 | Energielabel B

De woning beschikt o.a. over 5 zonnepanelen (321 Wp, 2023), dakisolatie (glaswol), muurisolatie (na-isolatie 2011 door Nuon), vloerisolatie (PUR 2011 door Nuon) en dubbel glas. Pannendak 2022. Uitbouw 2022.

Indeling

Begane grond

Charmante entree met portaal en hal, rijk aan authentieke details: glas-in-looddeuren, een gepolijste granitovoer, een origineel postvakje en decoratieve wandtegels-lambrisering. De toiletruimte is eenvoudig uitgevoerd en voorzien van een staand toilet met fontein. In de praktische bergkast bevindt zich de meterkast.

De woonkamer bestaat uit een sfeervolle kamer en suite met schuifdeuren, suitekasten en een lichte erker met glas-in-lood en voorzetramen. Het fraaie, ingewitte lamelparket loopt door naar de eetkamer en keuken en geeft de gehele leefruimte een frisse, moderne uitstraling.

In 2023 is de woning aan de achterzijde uitgebouwd en voorzien van een hoogwaardige leefkeuken met kookeiland en moderne inbouwapparatuur—een perfecte plek om te koken, tafelen of thuis te werken. Via de openslaande deuren staat de ruime eetkamer in directe verbinding met de diepe achtertuin.

Van de twee schouwen is die in de eetkamer behouden, al is deze momenteel niet in gebruik.

1e verdieping

Overloop met opnieuw de authentieke wandtegels en paneeldeuren. Op deze verdieping bevinden zich drie slaapkamers. De grootste slaapkamer ligt aan de achterzijde, heeft twee vaste kasten en openslaande deuren. Het voormalige balkon is opgenomen in de uitbouw; er is al rekening gehouden met de mogelijkheid om op een deel van het platte dak opnieuw een balkon te realiseren.

Van de twee slaapkamers aan de voorzijde heeft er één een vaste kast en een klein balkon.

De badkamer is netjes en functioneel en voorzien van een bad, wastafelmeubel (2020), hangend toilet en een douche met glazen deur. Daarnaast is er vloerverwarming en mechanische ventilatie.

Zolder

Met een vaste trap bereik je de zolderverdieping. Hier vind je een voorzolder met overloop, wasruimte en cv-opstelling (Remeha 2020). Daarnaast zijn er twee slaapkamers, beide voorzien van een of meerdere dakkapellen. Eén slaapkamer heeft een vaste wastafel en beide bieden bergruimte achter de schotten. Een ideale verdieping voor logees, een thuishkantoor of een luxe hobby- of fitnessruimte.

Tuin

De zonnige achtertuin op het zuidwesten is ca. 7 meter breed en maar liefst 45 meter diep. De tuin beschikt over twee stenen schuurtjes met elektra en water en is bereikbaar via een afsluitbare zijpoort. Dankzij de royale afmetingen en gunstige ligging is dit een perfecte plek voor loungesets, tuinfeesten of het realiseren van een veranda of jacuzzi.

Bijzonderheden

De woning is ooit als vrijstaande woning gebouwd: hierdoor is een dubbele spouw tussen deze woning en de woning er naast

Het schuurtje achter in de tuin is gebouwd met materialen die hergebruikt zijn na het bombardement van de benedenstad

Juich elk jaar voor de deelnemers van de Zevenheuvelenloop die voor de deur aan hun laatste kilometer beginnen!

Kenmerken

Vraagprijs	€ 825.000,00
Soort	Woonhuis
Type woning	Hoekwoning
Aantal kamers	6 kamers waarvan 1 kamer en suite en 5 slaapkamer(s)
Inhoud woning	507 m ³
Perceel oppervlakte	356 m ²
Gebruiksoppervlakte woonfunctie	143 m ²
Bouwjaar	1928
Ligging	Aan park, aan rustige weg, in woonwijk
Tuin	Achtertuint, voortuin, zijtuin
Hoofdtuin	Achtertuint 315 m ²
Energie label	B
Zonnepanelen	5 stuks, 321 wp per stuk, 2023, opbrengst 1656 kWh per jaar
Verwarming	C.V.-Ketel Remeha 2020, vloerverwarming in de badkamer
Isolatie	Dakisolatie (glaswol), muurisolatie (via Nuon 2011), vloerisolatie (Pur via Nuon 2011), dubbel glas
Voorzieningen	Mechanische ventilatie
Dakbedekking	Hoofddak 2022 nieuwe pannen op schuin dak, platte daken ca 20 jaar oud, dakbedekking dakkapel voor en uitbouw ca. 3 jaar oud
Schilderwerk buiten	2023-2025
Elektra	In 2020 alle stoffen bedrading vervangen
Vaste lasten	Gemeentelijke belastingen € 1.584,-- per jaar Waterschapslasten € 608.000,-- per jaar Gas en elektra €180,-- per maand, verbruik gas 1291 m3 per jaar, verbruik elektra 1271 per jaar

Locatie

Gelderselaan 68 6523 LL NIJMEGEN



Gelderselaan 68 - 6523 LL Nijmegen

Foto's

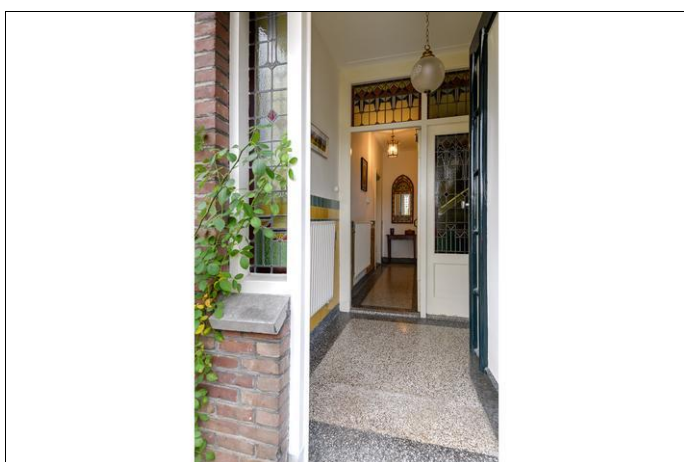

Foto's



Foto's



Foto's

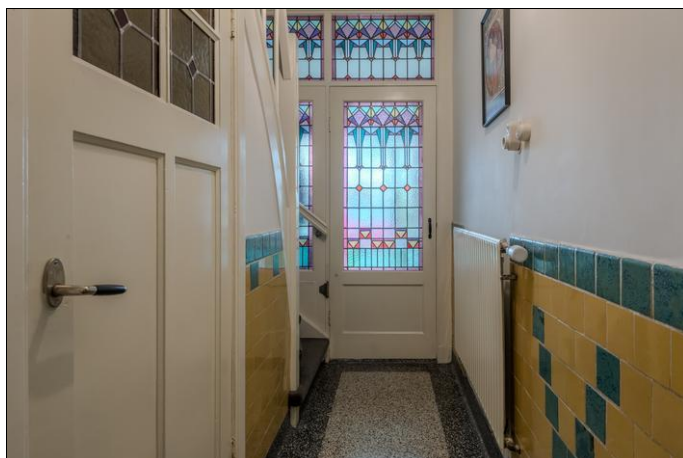

Foto's

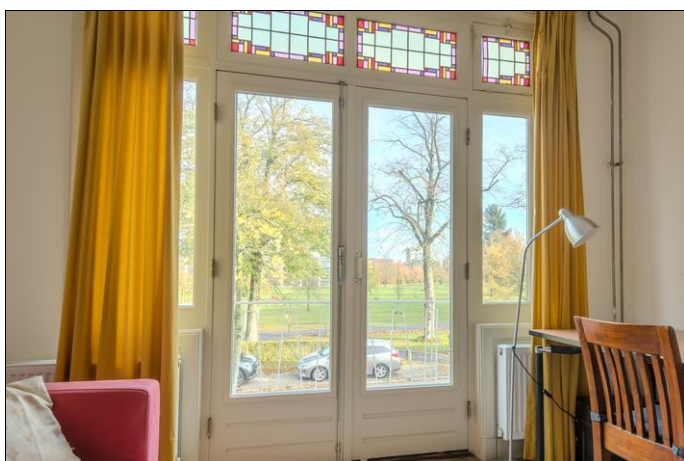

Foto's



Foto's



Foto's



Foto's

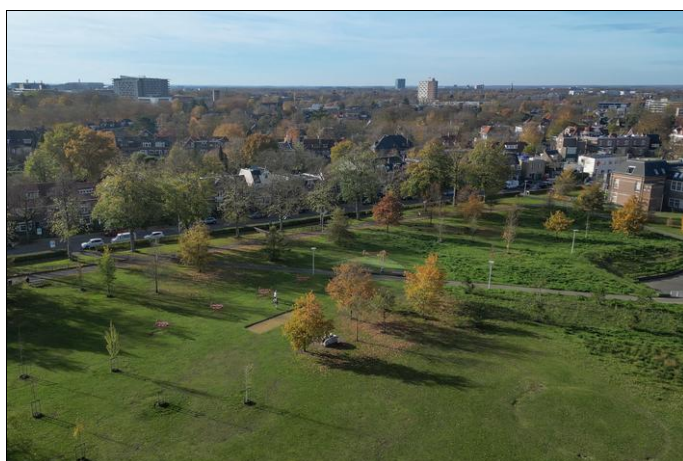

Foto's



Plattegrond

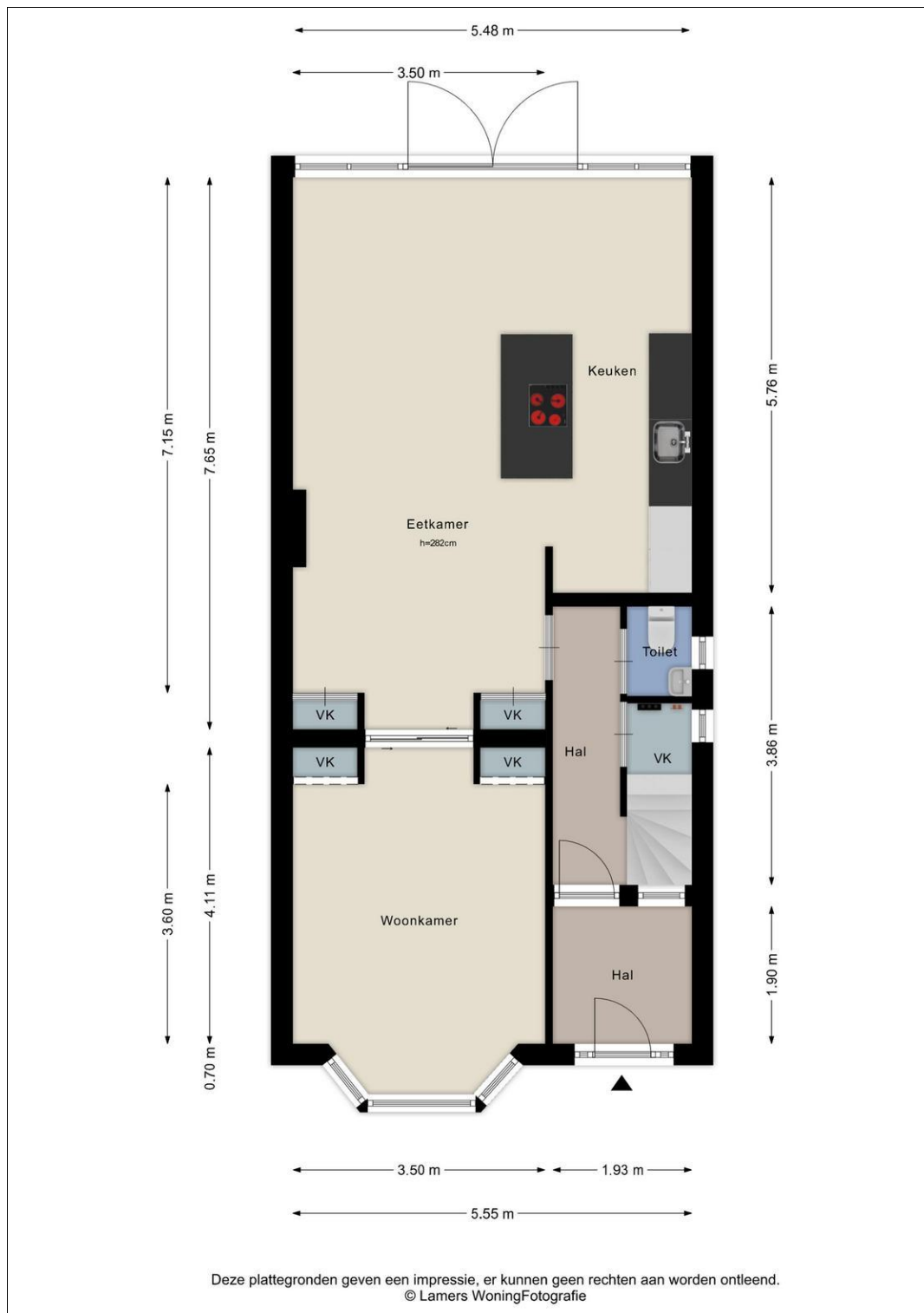

Plattegrond

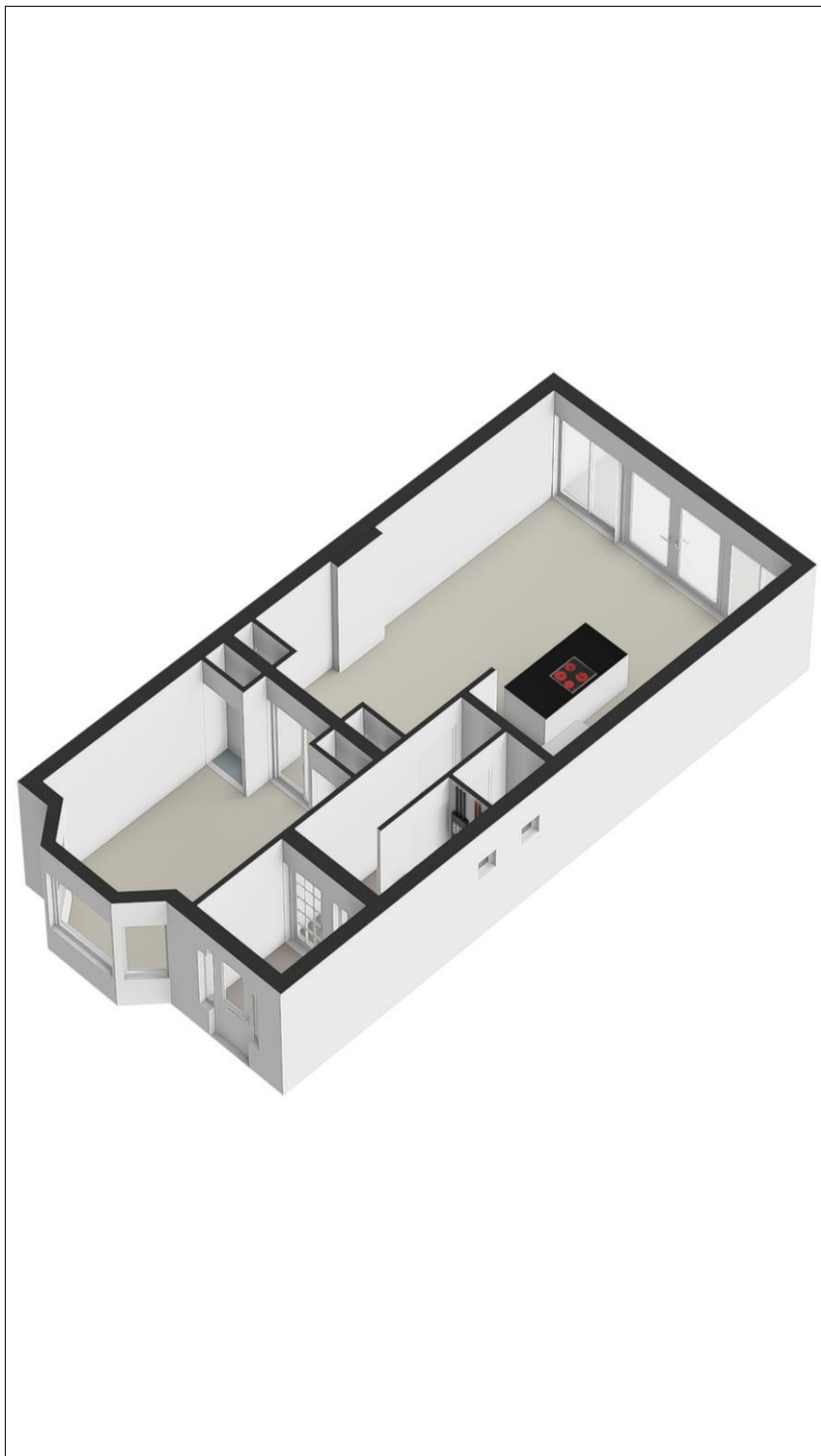

Plattegrond



Plattegrond

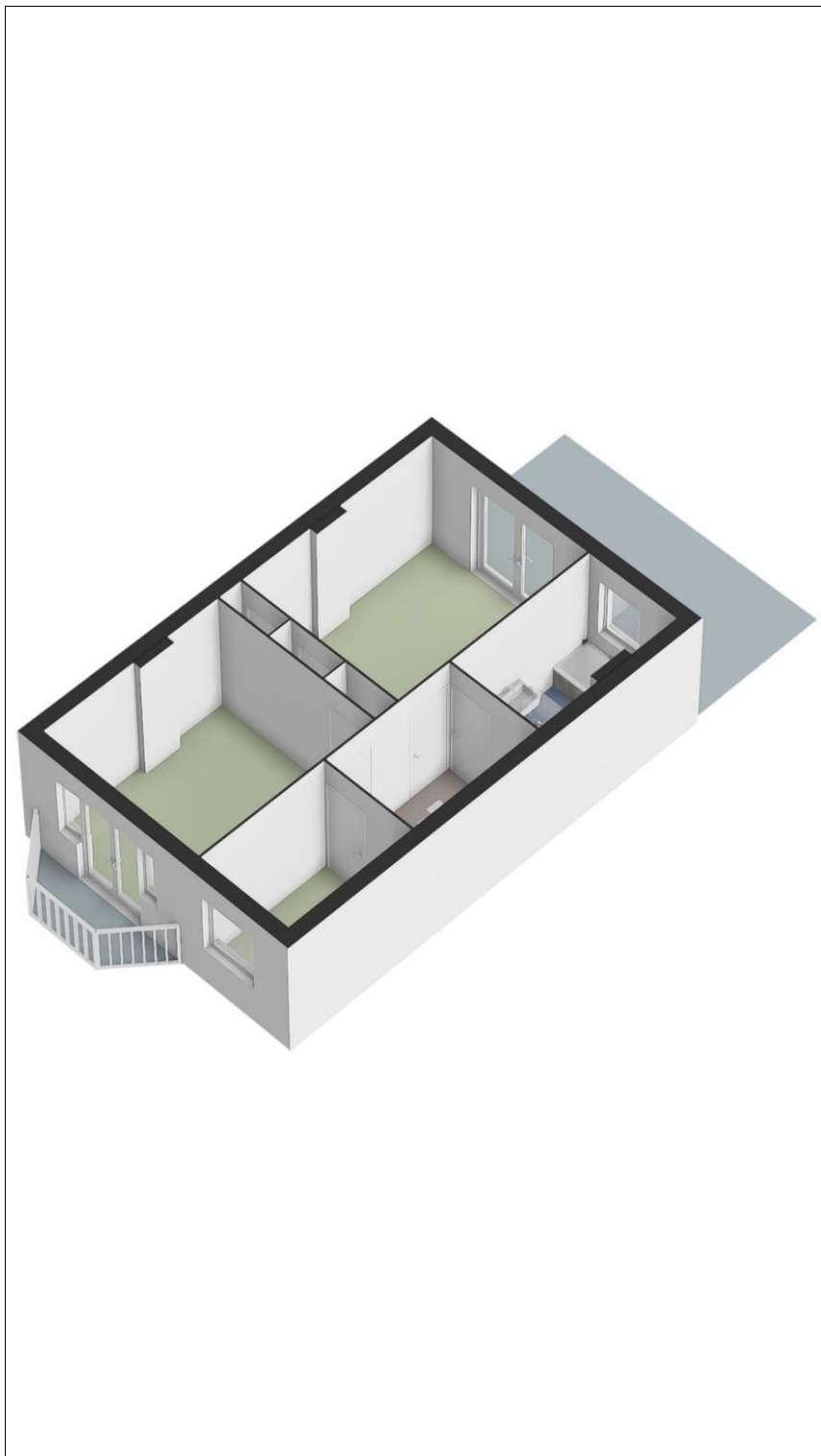

Plattegrond



Plattegrond



Plattegrond

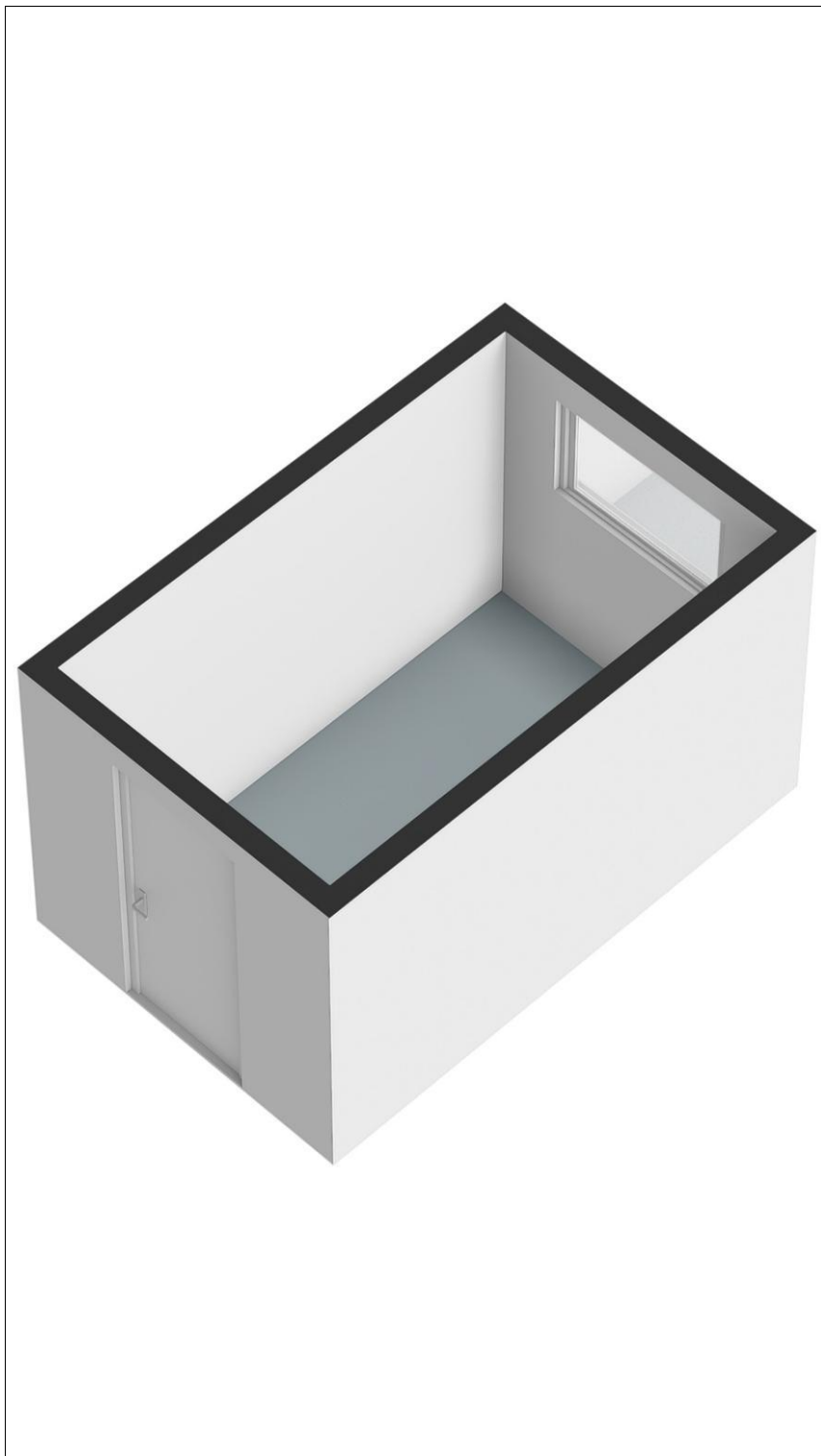

Plattegrond

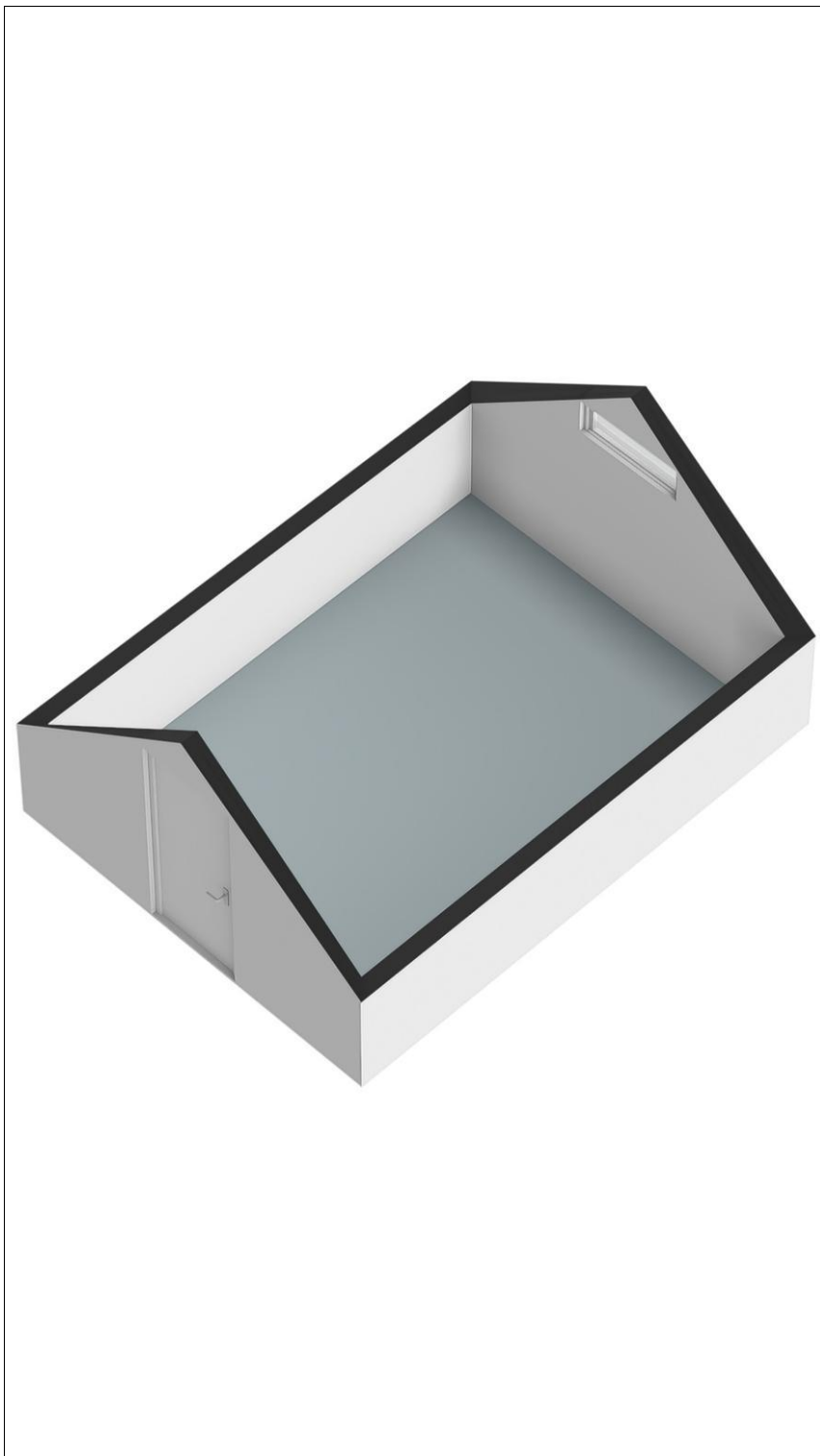

Plattegrond

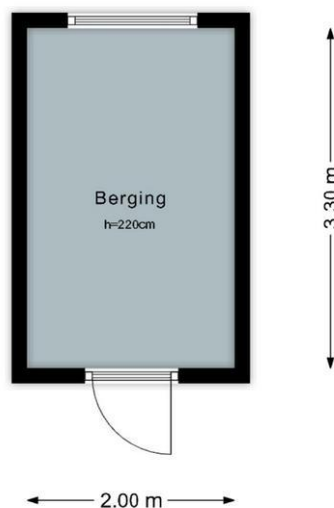

Deze plattegronden geven een impressie, er kunnen geen rechten aan worden ontleend.
© Lamers WoningFotografie

Plattegrond

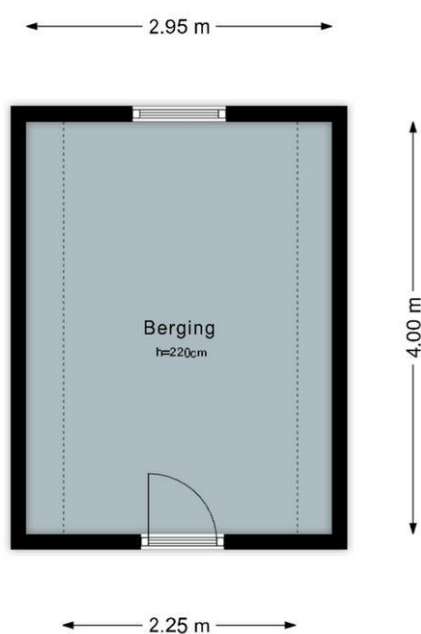

Deze plattegronden geven een impressie, er kunnen geen rechten aan worden ontleend.
© Lamers WoningFotografie

Kadaster

Kadastrale gegevens	
Adres	Gelderselaan 68
Postcode / Plaats	6523 LL Nijmegen
Gemeente	Hatert
Sectie / Perceel	H / 67
Oppervlakte	356 m ²
Soort	Volle eigendom

Kaart van het Kadaster



Lijst van zaken

	Blijft achter	Gaat mee	Kan worden overgenomen	n.v.t.
Woning				
<i>Interieur</i>				
Verlichting, te weten:				
- Inbouwspots/dimmers	<input type="checkbox"/>	<input type="checkbox"/>	<input type="checkbox"/>	<input checked="" type="checkbox"/>
- Opbouwspots/armaturen/lampen/dimmers	<input type="checkbox"/>	<input checked="" type="checkbox"/>	<input type="checkbox"/>	<input type="checkbox"/>
- Losse (hang)lampen	<input type="checkbox"/>	<input checked="" type="checkbox"/>	<input type="checkbox"/>	<input type="checkbox"/>
-	<input type="checkbox"/>	<input type="checkbox"/>	<input type="checkbox"/>	<input checked="" type="checkbox"/>
-	<input type="checkbox"/>	<input type="checkbox"/>	<input type="checkbox"/>	<input checked="" type="checkbox"/>
(Losse)kasten, legplanken, te weten:				
-	<input type="checkbox"/>	<input type="checkbox"/>	<input type="checkbox"/>	<input checked="" type="checkbox"/>
-	<input type="checkbox"/>	<input type="checkbox"/>	<input type="checkbox"/>	<input checked="" type="checkbox"/>
Raamdecoratie/zonwering binnen, te weten:				
- Gordijnrails	<input type="checkbox"/>	<input checked="" type="checkbox"/>	<input type="checkbox"/>	<input type="checkbox"/>
- Gordijnen	<input type="checkbox"/>	<input checked="" type="checkbox"/>	<input type="checkbox"/>	<input type="checkbox"/>
- Overgordijnen	<input type="checkbox"/>	<input checked="" type="checkbox"/>	<input type="checkbox"/>	<input type="checkbox"/>
- Vitrages	<input type="checkbox"/>	<input type="checkbox"/>	<input type="checkbox"/>	<input checked="" type="checkbox"/>
- Rolgordijnen	<input type="checkbox"/>	<input checked="" type="checkbox"/>	<input type="checkbox"/>	<input type="checkbox"/>
- Lamellen	<input type="checkbox"/>	<input type="checkbox"/>	<input type="checkbox"/>	<input checked="" type="checkbox"/>
- Jaloezieën	<input type="checkbox"/>	<input type="checkbox"/>	<input type="checkbox"/>	<input checked="" type="checkbox"/>
- (Losse) horren/rolhorren	<input type="checkbox"/>	<input type="checkbox"/>	<input type="checkbox"/>	<input checked="" type="checkbox"/>
- Lamellen erker woonkamer	<input type="checkbox"/>	<input type="checkbox"/>	<input checked="" type="checkbox"/>	<input type="checkbox"/>
-	<input type="checkbox"/>	<input type="checkbox"/>	<input type="checkbox"/>	<input checked="" type="checkbox"/>
Vloerdecoratie, te weten:				
- Vloerbedekking	<input checked="" type="checkbox"/>	<input type="checkbox"/>	<input type="checkbox"/>	<input type="checkbox"/>
- Parketvloer	<input type="checkbox"/>	<input type="checkbox"/>	<input type="checkbox"/>	<input checked="" type="checkbox"/>
- Houten vloer(delen)	<input checked="" type="checkbox"/>	<input type="checkbox"/>	<input type="checkbox"/>	<input type="checkbox"/>
- Laminaat	<input checked="" type="checkbox"/>	<input type="checkbox"/>	<input type="checkbox"/>	<input type="checkbox"/>
- Plavuizen	<input checked="" type="checkbox"/>	<input type="checkbox"/>	<input type="checkbox"/>	<input type="checkbox"/>
-	<input type="checkbox"/>	<input type="checkbox"/>	<input type="checkbox"/>	<input checked="" type="checkbox"/>
-	<input type="checkbox"/>	<input type="checkbox"/>	<input type="checkbox"/>	<input checked="" type="checkbox"/>
(Voorzet) openhaard met toebehoren	<input type="checkbox"/>	<input type="checkbox"/>	<input type="checkbox"/>	<input checked="" type="checkbox"/>
Allesbrander	<input type="checkbox"/>	<input type="checkbox"/>	<input type="checkbox"/>	<input checked="" type="checkbox"/>
Houtkachel	<input type="checkbox"/>	<input type="checkbox"/>	<input type="checkbox"/>	<input checked="" type="checkbox"/>
(Gas)kachels	<input type="checkbox"/>	<input type="checkbox"/>	<input type="checkbox"/>	<input checked="" type="checkbox"/>

	Blijft achter	Gaat mee	Kan worden overgenomen	n.v.t.
Designradiator(en)	<input checked="" type="checkbox"/>	<input type="checkbox"/>	<input type="checkbox"/>	<input type="checkbox"/>
Radiatorafwerking	<input type="checkbox"/>	<input type="checkbox"/>	<input type="checkbox"/>	<input checked="" type="checkbox"/>
Overig, te weten:				
- Spiegelwanden	<input type="checkbox"/>	<input type="checkbox"/>	<input type="checkbox"/>	<input checked="" type="checkbox"/>
- Schilderij ophangstelsysteem	<input type="checkbox"/>	<input type="checkbox"/>	<input type="checkbox"/>	<input checked="" type="checkbox"/>
-	<input type="checkbox"/>	<input type="checkbox"/>	<input type="checkbox"/>	<input checked="" type="checkbox"/>
-	<input type="checkbox"/>	<input type="checkbox"/>	<input type="checkbox"/>	<input checked="" type="checkbox"/>
-	<input type="checkbox"/>	<input type="checkbox"/>	<input type="checkbox"/>	<input checked="" type="checkbox"/>
-	<input type="checkbox"/>	<input type="checkbox"/>	<input type="checkbox"/>	<input checked="" type="checkbox"/>
-	<input type="checkbox"/>	<input type="checkbox"/>	<input type="checkbox"/>	<input checked="" type="checkbox"/>
Keuken				
Keukenblok (met bovenkasten)	<input checked="" type="checkbox"/>	<input type="checkbox"/>	<input type="checkbox"/>	<input type="checkbox"/>
Keuken (inbouw)apparatuur, te weten:				
- Kookplaat	<input checked="" type="checkbox"/>	<input type="checkbox"/>	<input type="checkbox"/>	<input type="checkbox"/>
- (Gas)fornuis	<input type="checkbox"/>	<input type="checkbox"/>	<input type="checkbox"/>	<input checked="" type="checkbox"/>
- Afzuigkap	<input checked="" type="checkbox"/>	<input type="checkbox"/>	<input type="checkbox"/>	<input type="checkbox"/>
- Magnetron	<input type="checkbox"/>	<input checked="" type="checkbox"/>	<input type="checkbox"/>	<input type="checkbox"/>
- Oven	<input checked="" type="checkbox"/>	<input type="checkbox"/>	<input type="checkbox"/>	<input type="checkbox"/>
- Combi-oven/combimagnetron	<input type="checkbox"/>	<input type="checkbox"/>	<input type="checkbox"/>	<input checked="" type="checkbox"/>
- Koelkast	<input type="checkbox"/>	<input type="checkbox"/>	<input type="checkbox"/>	<input checked="" type="checkbox"/>
- Vriezer	<input type="checkbox"/>	<input type="checkbox"/>	<input type="checkbox"/>	<input checked="" type="checkbox"/>
- Koel-vriescombinatie	<input checked="" type="checkbox"/>	<input type="checkbox"/>	<input type="checkbox"/>	<input type="checkbox"/>
- Vaatwasser	<input checked="" type="checkbox"/>	<input type="checkbox"/>	<input type="checkbox"/>	<input type="checkbox"/>
- Quooker	<input type="checkbox"/>	<input type="checkbox"/>	<input type="checkbox"/>	<input checked="" type="checkbox"/>
- Koffiezetapparaat	<input type="checkbox"/>	<input checked="" type="checkbox"/>	<input type="checkbox"/>	<input type="checkbox"/>
-	<input type="checkbox"/>	<input type="checkbox"/>	<input type="checkbox"/>	<input checked="" type="checkbox"/>
-	<input type="checkbox"/>	<input type="checkbox"/>	<input type="checkbox"/>	<input checked="" type="checkbox"/>
Keukenaccessoires, te weten:				
-	<input type="checkbox"/>	<input type="checkbox"/>	<input type="checkbox"/>	<input checked="" type="checkbox"/>
-	<input type="checkbox"/>	<input type="checkbox"/>	<input type="checkbox"/>	<input checked="" type="checkbox"/>
-	<input type="checkbox"/>	<input type="checkbox"/>	<input type="checkbox"/>	<input checked="" type="checkbox"/>
-	<input type="checkbox"/>	<input type="checkbox"/>	<input type="checkbox"/>	<input checked="" type="checkbox"/>
-	<input type="checkbox"/>	<input type="checkbox"/>	<input type="checkbox"/>	<input checked="" type="checkbox"/>
-	<input type="checkbox"/>	<input type="checkbox"/>	<input type="checkbox"/>	<input checked="" type="checkbox"/>
-	<input type="checkbox"/>	<input type="checkbox"/>	<input type="checkbox"/>	<input checked="" type="checkbox"/>
-	<input type="checkbox"/>	<input type="checkbox"/>	<input type="checkbox"/>	<input checked="" type="checkbox"/>
Sanitair/sauna				
Toilet met de volgende toebehoren:				
- Toilet	<input checked="" type="checkbox"/>	<input type="checkbox"/>	<input type="checkbox"/>	<input type="checkbox"/>
- Toilethouder	<input checked="" type="checkbox"/>	<input type="checkbox"/>	<input type="checkbox"/>	<input type="checkbox"/>
- Toiletborstel(houder)	<input checked="" type="checkbox"/>	<input type="checkbox"/>	<input type="checkbox"/>	<input type="checkbox"/>
- Fontein	<input checked="" type="checkbox"/>	<input type="checkbox"/>	<input type="checkbox"/>	<input type="checkbox"/>

	Blijft achter	Gaat mee	Kan worden overgenomen	n.v.t.
-	<input type="checkbox"/>	<input type="checkbox"/>	<input type="checkbox"/>	<input checked="" type="checkbox"/>
-	<input type="checkbox"/>	<input type="checkbox"/>	<input type="checkbox"/>	<input checked="" type="checkbox"/>
Badkamer met de volgende toebehoren:				
- Ligbad	<input checked="" type="checkbox"/>	<input type="checkbox"/>	<input type="checkbox"/>	<input type="checkbox"/>
- Jacuzzi/whirlpool	<input type="checkbox"/>	<input type="checkbox"/>	<input type="checkbox"/>	<input checked="" type="checkbox"/>
- Douche (cabine/schermb)	<input checked="" type="checkbox"/>	<input type="checkbox"/>	<input type="checkbox"/>	<input type="checkbox"/>
- Stoomdouche (cabine)	<input type="checkbox"/>	<input type="checkbox"/>	<input type="checkbox"/>	<input checked="" type="checkbox"/>
- Wastafel	<input checked="" type="checkbox"/>	<input type="checkbox"/>	<input type="checkbox"/>	<input type="checkbox"/>
- Wastafelmeubel	<input checked="" type="checkbox"/>	<input type="checkbox"/>	<input type="checkbox"/>	<input type="checkbox"/>
- Planchet	<input type="checkbox"/>	<input type="checkbox"/>	<input type="checkbox"/>	<input checked="" type="checkbox"/>
- Toiletkast	<input checked="" type="checkbox"/>	<input type="checkbox"/>	<input type="checkbox"/>	<input type="checkbox"/>
- Toilet	<input checked="" type="checkbox"/>	<input type="checkbox"/>	<input type="checkbox"/>	<input type="checkbox"/>
- Toilethouder	<input checked="" type="checkbox"/>	<input type="checkbox"/>	<input type="checkbox"/>	<input type="checkbox"/>
- Toiletborstel(houder)	<input checked="" type="checkbox"/>	<input type="checkbox"/>	<input type="checkbox"/>	<input type="checkbox"/>
-	<input type="checkbox"/>	<input type="checkbox"/>	<input type="checkbox"/>	<input checked="" type="checkbox"/>
-	<input type="checkbox"/>	<input type="checkbox"/>	<input type="checkbox"/>	<input checked="" type="checkbox"/>
Sauna met toebehoren	<input type="checkbox"/>	<input type="checkbox"/>	<input type="checkbox"/>	<input checked="" type="checkbox"/>
	<input type="checkbox"/>	<input type="checkbox"/>	<input type="checkbox"/>	<input checked="" type="checkbox"/>
	<input type="checkbox"/>	<input type="checkbox"/>	<input type="checkbox"/>	<input checked="" type="checkbox"/>
<i>Exterieur/installaties/veiligheid/energiebesparing</i>				
Schotel/antenne	<input type="checkbox"/>	<input type="checkbox"/>	<input type="checkbox"/>	<input checked="" type="checkbox"/>
Brievenbus	<input type="checkbox"/>	<input type="checkbox"/>	<input type="checkbox"/>	<input checked="" type="checkbox"/>
Kluis	<input type="checkbox"/>	<input type="checkbox"/>	<input type="checkbox"/>	<input checked="" type="checkbox"/>
(Voordeur)bel	<input checked="" type="checkbox"/>	<input type="checkbox"/>	<input type="checkbox"/>	<input type="checkbox"/>
Alarminstallatie	<input type="checkbox"/>	<input type="checkbox"/>	<input type="checkbox"/>	<input checked="" type="checkbox"/>
(Veiligheids)sloten en overige inbraakpreventie	<input checked="" type="checkbox"/>	<input type="checkbox"/>	<input type="checkbox"/>	<input type="checkbox"/>
Rookmelders	<input checked="" type="checkbox"/>	<input type="checkbox"/>	<input type="checkbox"/>	<input type="checkbox"/>
(Klok)thermostaat	<input checked="" type="checkbox"/>	<input type="checkbox"/>	<input type="checkbox"/>	<input type="checkbox"/>
Airconditioning	<input type="checkbox"/>	<input type="checkbox"/>	<input type="checkbox"/>	<input checked="" type="checkbox"/>
Warmwatervoorziening, te weten:				
- CV-installatie	<input checked="" type="checkbox"/>	<input type="checkbox"/>	<input type="checkbox"/>	<input type="checkbox"/>
- Boiler	<input checked="" type="checkbox"/>	<input type="checkbox"/>	<input type="checkbox"/>	<input type="checkbox"/>
- Geiser	<input type="checkbox"/>	<input type="checkbox"/>	<input type="checkbox"/>	<input checked="" type="checkbox"/>
-	<input type="checkbox"/>	<input type="checkbox"/>	<input type="checkbox"/>	<input checked="" type="checkbox"/>
-	<input type="checkbox"/>	<input type="checkbox"/>	<input type="checkbox"/>	<input checked="" type="checkbox"/>
-	<input type="checkbox"/>	<input type="checkbox"/>	<input type="checkbox"/>	<input checked="" type="checkbox"/>
Screens	<input type="checkbox"/>	<input type="checkbox"/>	<input type="checkbox"/>	<input checked="" type="checkbox"/>
Rolluiken	<input type="checkbox"/>	<input type="checkbox"/>	<input type="checkbox"/>	<input checked="" type="checkbox"/>
Zonwering buiten	<input type="checkbox"/>	<input type="checkbox"/>	<input type="checkbox"/>	<input checked="" type="checkbox"/>
-	<input type="checkbox"/>	<input type="checkbox"/>	<input type="checkbox"/>	<input checked="" type="checkbox"/>
-	<input type="checkbox"/>	<input type="checkbox"/>	<input type="checkbox"/>	<input checked="" type="checkbox"/>
-	<input type="checkbox"/>	<input type="checkbox"/>	<input type="checkbox"/>	<input checked="" type="checkbox"/>
Isolatievoorzieningen (voorzetramen/radiatorfolie etc.), te weten:				
-	<input type="checkbox"/>	<input type="checkbox"/>	<input type="checkbox"/>	<input checked="" type="checkbox"/>
-	<input type="checkbox"/>	<input type="checkbox"/>	<input type="checkbox"/>	<input checked="" type="checkbox"/>

	Blijft achter	Gaat mee	Kan worden overgenomen	n.v.t.
Telefoonaansluiting/internetaansluiting	<input checked="" type="checkbox"/>	<input type="checkbox"/>	<input type="checkbox"/>	<input type="checkbox"/>
Veiligheidsschakelaar wasautomaat	<input type="checkbox"/>	<input type="checkbox"/>	<input type="checkbox"/>	<input checked="" type="checkbox"/>
Waterslot wasautomaat	<input type="checkbox"/>	<input checked="" type="checkbox"/>	<input type="checkbox"/>	<input type="checkbox"/>
Zonnepanelen	<input checked="" type="checkbox"/>	<input type="checkbox"/>	<input type="checkbox"/>	<input type="checkbox"/>
Oplaadpunt elektrische auto	<input type="checkbox"/>	<input type="checkbox"/>	<input type="checkbox"/>	<input checked="" type="checkbox"/>
	<input type="checkbox"/>	<input type="checkbox"/>	<input type="checkbox"/>	<input checked="" type="checkbox"/>
	<input type="checkbox"/>	<input type="checkbox"/>	<input type="checkbox"/>	<input checked="" type="checkbox"/>

Tuin

Inrichting

Tuinaanleg/bestrating	<input checked="" type="checkbox"/>	<input type="checkbox"/>	<input type="checkbox"/>	<input type="checkbox"/>
Beplanting	<input checked="" type="checkbox"/>	<input type="checkbox"/>	<input type="checkbox"/>	<input type="checkbox"/>
	<input type="checkbox"/>	<input type="checkbox"/>	<input type="checkbox"/>	<input checked="" type="checkbox"/>

Verlichting/installaties

Buitenverlichting	<input checked="" type="checkbox"/>	<input type="checkbox"/>	<input type="checkbox"/>	<input type="checkbox"/>
Tijd- of schemerschakelaar/bewegingsmelder	<input checked="" type="checkbox"/>	<input type="checkbox"/>	<input type="checkbox"/>	<input type="checkbox"/>
	<input type="checkbox"/>	<input type="checkbox"/>	<input type="checkbox"/>	<input checked="" type="checkbox"/>

Bebouwing

Tuinhuis/buitenberging	<input checked="" type="checkbox"/>	<input type="checkbox"/>	<input type="checkbox"/>	<input type="checkbox"/>
Kasten/werkbank in tuinhuis/berging	<input type="checkbox"/>	<input checked="" type="checkbox"/>	<input type="checkbox"/>	<input type="checkbox"/>
(Broei)kas	<input type="checkbox"/>	<input type="checkbox"/>	<input type="checkbox"/>	<input checked="" type="checkbox"/>
	<input type="checkbox"/>	<input type="checkbox"/>	<input type="checkbox"/>	<input checked="" type="checkbox"/>
	<input type="checkbox"/>	<input type="checkbox"/>	<input type="checkbox"/>	<input checked="" type="checkbox"/>

Overig

Overige tuin, te weten:

- (Sier)hek	<input checked="" type="checkbox"/>	<input type="checkbox"/>	<input type="checkbox"/>	<input type="checkbox"/>
- Vlaggenmast(houder)	<input type="checkbox"/>	<input type="checkbox"/>	<input type="checkbox"/>	<input checked="" type="checkbox"/>
-	<input type="checkbox"/>	<input type="checkbox"/>	<input type="checkbox"/>	<input checked="" type="checkbox"/>
-	<input type="checkbox"/>	<input type="checkbox"/>	<input type="checkbox"/>	<input checked="" type="checkbox"/>

Vragenlijst voor de verkoop van een woning

DEEL B

1. Bijzonderheden

- A. Zijn er nadat u het perceel in eigendom hebt gekregen nog andere, eventuele aanvullende notariële of onderhandse akten opgesteld met betrekking tot het perceel? **Nee**
Zo ja, welke? : _____
- B. Zijn er mondelinge of schriftelijke afspraken gemaakt over aangrenzende percelen? **Nee**
(Denk hierbij aan regelingen voor het gebruik van een poort, schuur, garage, tuin, overeenkomsten met meerdere burens, toezeggingen, erfafscheidingen.)
Zo ja, welke zijn dat : _____
- C. Wijken de huidige terreinafscheidingen af van de kadastrale eigendomsgrenzen? **Nee**
(Denk hierbij ook aan strookjes grond van de gemeente die u in gebruik heeft, of grond van u die gebruikt wordt door de burens.)
Zo ja, waaruit bestaat die afwijking? : _____
- D. Is een gedeelte van uw pand, schuur, garage of schutting gebouwd op grond van de burens of andersom? **Nee**
Zo ja, graag nader toelichten : _____
- E. Heeft u grond van derden in gebruik? **Nee**
Zo ja, welke grond? : _____
- F. Rusten er 'bijzondere lasten en beperkingen' op de woning en/of het perceel? (Bijzondere lasten en beperkingen kunnen privaatrechtelijke beperkingen zijn zoals (lijdende) erfdienstbaarheden (bijvoorbeeld een recht van overpad), kwalitatieve verplichtingen, kettingbedingen, vruchtgebruik, voorkeursrecht (bijvoorbeeld een eerste recht van koop), opstalrecht, erfpacht, huurkoop. Het kan ook gaan om publiekrechtelijke beperkingen zoals een aanschrijving van de gemeente in het kader van een illegale verbouwing) **Nee**
Zo ja, welke? : _____
- G. Is de Wet voorkeursrecht gemeenten van toepassing? **Nee**
- H. Is er een anti-speculatiebeding van toepassing op de woning? **Ja**
Zo ja, hoe lang nog? : **Dit is niet bekend bij ons. Hiervoor verwijs ik naar de gemeentelijke regels.**
- I. Is er sprake van een beschermd stads- of dorpsgezicht of loopt er een procedure tot aanwijzing daartoe? **Nee**
Is er sprake van een gemeentelijk-, provinciaal-of rijksmonument of loopt er een procedure tot aanwijzing daartoe? **Nee**
Is er volgens het bestemmingsplan sprake van een beeldbepalend of karakteristiek object? **Nee**
- J. Is er sprake (geweest) van ruilverkaveling? **Nee**
Zo ja, moet u hiervoor ruilverkavelingsrente betalen? Ja / Nee
Zo ja, hoeveel en voor hoe lang? Bedrag: € _____
Duur : _____
- K. Is er sprake van onteigening? **Nee**
- L. Is de woning of de grond geheel of gedeeltelijk verhuurd of bij anderen in gebruik? **Nee**
Zo ja: Is er een huurcontract? Ja / Nee

Welk gedeelte is verhuurd? : _____

Welke delen vallen onder gezamenlijk gebruik? : _____

Welke zaken zijn van de huurder en mag hij : _____

verwijderen bij ontruiming?

(Bijvoorbeeld geiser, keuken, lampen.)

Heeft de huurder een waarborgsom gestort? Ja / Nee

Zo ja, hoeveel? € _____

Heeft u nog andere afspraken met de huurders gemaakt? Ja / Nee

Zo ja, welke? : _____

M. Is er over het pand een geschil/procedures gaande, al dan niet bij de rechter, huurcommissie of een andere instantie? (bijvoorbeeld onteigening/kwesties met burens, zoals erfdiensbaarden, recht van overpad, erfafscheidingen e.d.) **Nee**

Zo ja, welke is/zijn dat? : _____

N. Is er bezwaar gemaakt tegen de waardebeschikking WOZ? **Nee**

Zo ja, toelichting : _____

O. Zijn er door de overheid of nutsbedrijven verbeteringen of herstellingen voorgeschreven of aangekondigd die nog niet naar behoren zijn uitgevoerd? **Nee**

Zo ja, welke? : _____

P. Zijn er in het verleden subsidies of premies verstrekt die bij verkoop van de woning voor een deel kunnen worden teruggevorderd? **Nee**

Zo ja, welke? : _____

Q. Is het pand onbewoonbaar verklaard of in het verleden ooit onbewoonbaar verklaard geweest? **Nee**

Zo ja, waarom? : _____

R. Is er bij verkoop sprake van een omzetbelastingheffing? **Nee**
(Bijvoorbeeld omdat het een voormalig bedrijfsonroerendgoed is, of een woning met praktijkgedeelte, of omdat u pas ingrijpend verbouwd hebt.)

Zo ja, waarom? : _____

S. Hoe gebruikt u de woning nu? (Bijvoorbeeld woning, : **Woonruimte**
praktijk, winkel, opslag)

Is dat gebruik volgens de gemeente toegestaan? **Ja**

Zo nee, heeft de gemeente dit strijdige gebruik wel eens bij u aangekaart? Ja / Nee / n.v.t.

Hoe heeft de gemeente dit strijdige gebruik bij u aangekaart? : _____

2. Gevels

A. Is er sprake (geweest) van vochtdoorslag of aanhoudend vochtige plekken op de gevels? **Nee**

Zo ja, waar? : _____

B. Zijn er (gerepareerde) scheuren/beschadigingen in/aan de gevels aanwezig? **Nee**

Zo ja, waar? : _____

C. Zijn de gevels tijdens de bouw geïsoleerd? **Nee**

Zo nee, zijn de gevels daarna geïsoleerd? **Ja**

Is er sprake van volledige isolatie? **Ja**

Zo nee, welke delen zijn er niet geïsoleerd? : _____

D. Zijn de gevels ooit gereinigd?

Zo ja, volgens welke methode en wanneer? : _____

3. Dak(en)

A. Hoe oud zijn de daken?

Platte daken : **Platte dak van de aanbouw: 3 jaar oud (nieuwbouw) Platte dak van de dakkapel voorzijde: is vernieuwd in 2020 Platte dak dakkapel achterzijde: geschat 20 jaar oud. Deze grote dakkapel is vernieuwd in 2020, uitgezonderd het platte dak. Dat was nog prima.**

Overige daken : **Schuine pannendak volledige woning: volledig vernieuwd 2022. Nokvorsen schuur achterin de tuin: gerenoveerd in 2023.**

B. Heeft u last van daklekkages (gehad)? **Nee**

Zo ja, waar? : _____

C. Zijn er in het verleden gebreken geconstateerd aan de dakconstructie zoals scheve, doorbuigende, krakende, beschadigde en/of aangetaste dakdelen? **Nee**

Zo ja, waar? : _____

D. Heeft u het dak al eens (gedeeltelijk) laten vernieuwen c.q. laten repareren? **Ja**

Zo ja, welk (gedeelte van het) dak en waarom? : **Pannendak vernieuwd 2022.**

E. Is het dak tijdens de bouw geïsoleerd? **Ja**

Zo nee, is het dak daarna geïsoleerd? **Ja / Nee / Niet bekend**

Is er sprake van volledige isolatie? **Ja**

Zo nee, welke delen zijn er niet geïsoleerd? : _____

F. Zijn de regenwaterafvoeren lek of verstopt? **Nee**

Zo ja, toelichting : _____

G. Zijn de dakgoten lek of verstopt? **Nee**

Zo ja, toelichting : _____

4. Kozijnen, ramen, en deuren

A. Wanneer zijn de kozijnen, ramen en deuren voor het laatst geschilderd? : **2023 - 2024 - 2025 is het gehele huis geschilderd, buitenzijde, steeds in delen.**

Is dit gebeurd door een erkend schildersbedrijf? **Ja**

Zo ja, door wie? : **Dennis Schilderwerken Den Bosch**

B. Functioneren alle scharnieren en sloten? **Ja**

Zo nee, toelichting : _____

C. Zijn voor alle afsluitbare deuren, ramen etc. sleutels aanwezig? **Ja**

Zo nee, voor welke deuren, ramen etc. niet? : _____

D. Is er sprake van isolerende beglazing? **Ja**

Is er sprake van volledige isolatie? **Ja**

Zo nee, welke delen zijn er niet geïsoleerd? : _____

E. Is er bij de isolerende beglazing sprake van condensvorming tussen het glas? **Nee**

(Denk aan lekkende ruiten.)

Zo ja, waar? : _____

5. Vloeren, plafonds en wanden

A. Is er sprake (geweest) van vochtdoorslag of optrekkend vocht op vloeren, plafonds en/of wanden? **Nee**

Zo ja, waar? : _____

B. Is er sprake (geweest) van schimmelvorming op de vloeren, plafonds en/of wanden? **Nee**

Zo ja, waar? : _____

C. Zijn er (gerepareerde) of (verborgen) scheuren en/of beschadigingen in/aan vloeren, plafonds en/of wanden aanwezig? **Ja**

Zo ja, waar? : **Enkele maanden na de verbouwing in 2022 zijn op de eerste verdieping in de gang een tweetal ontstane scheurtjes weer gerepareerd / gestuced.**

D. Hebben zich in het verleden problemen voorgedaan met de afwerkingen? (Bijvoorbeeld loszittend tegelwerk, loslatend behang of spuitwerk, holklinkend of loszittend stucwerk, etc.) **Nee**

Zo ja, waar? : _____

E. Is er sprake (geweest) van gebreken aan de vloerconstructie, zoals scheve, doorbuigende, krakende, beschadigde en/of aangetaste vloerdelen? **Nee**

Zo ja, waar? : _____

F. Is er sprake van vloerisolatie? **Ja**

Is er sprake van volledige isolatie? **Ja**

Zo nee, welke delen zijn er niet geïsoleerd? : _____

6. Kelder, kruipruimte en fundering

A. Is er sprake (geweest) van gebreken aan de fundering? **Nee**

Zo ja, waar? : _____

B. Is de kruipruimte toegankelijk? **Nee**

Is de kruipruimte droog? **Ja**

Zo nee of meestal, toelichting: : _____

C. Is er sprake van vochtdoorslag door de kelderwand? **Nee**

Zo ja of soms, toelichting: : _____

D. Is de grondwaterstand in de afgelopen jaren waarneembaar gewijzigd of is er sprake van wateroverlast geweest? **Nee**

Zo ja, heeft dit tot problemen geleid in de vorm van water in de kruipruimte c.q. kelder? **Ja / Nee / n.v.t.**

Zo nee, tot wat voor andere problemen heeft dit geleid? : _____

7. Installaties

A. Wat voor warmte-installatie is er aanwezig? : **Combi ketel Remeha**
(Bijvoorbeeld cv-installatie, WTW-systeem, WKO-systeem.)

Wat is het merk van de installatie en hoe oud is deze? Merk : **Remeha Calenta**

Leeftijd : **Mei 2020**

Wanneer is deze voor het laatst onderhouden? : **2025**

Is het onderhoud uitgevoerd door een erkend bedrijf? **Ja**

Zo ja, door wie? : **Kemkens uit Oss**

B. Zijn er de afgelopen tijd zaken opgevallen ten aanzien van de installatie? **Nee**
(bijvoorbeeld de cv-installatie moet meer dan 1 keer per jaar bijgevuld worden)

Zo ja, wat is u opgevallen? : _____

C. Zijn er radiatoren die niet warm worden? **Nee**

Zo ja, welke? : _____

D. Zijn er radiatoren of (water)leidingen die lekken? **Nee**

Zo ja, waar en welke? : _____

E. Zijn er radiatoren of (water)leidingen die ooit zijn bevroren? **Ja**

Zo ja, waar? : **Nooit bevroren geweest bij ons. Wel een keer gebeurd bij de vorige bewoners. De leiding van de rechter radiator op de eerste verdieping voorzijde (grote kamer). Deze leiding loopt via de dakrand naar de ketel toe. Deze kan kwetsbaar zijn voor bevroren als het flink vriest. Daarom hebben we deze leiding ge-isoleerd.**

F. Heeft u vloerverwarming in de woning? **Ja**

Zo ja, waar? : _____

G. Zijn er vertrekken die niet (goed) warm worden? **Nee**

Zo ja, welke? : _____

H. Heeft de woning zonnepanelen die uw eigendom zijn? **Ja**

Heeft de woning zonnepanelen die worden gehuurd? **Nee**

Kan het huurcontract worden overgenomen door koper? **Ja / Nee**

Zo ja, blijven de zonnepanelen achter? **Ja**

In welk jaar zijn de zonnepanelen geplaatst en door : **2023**
wie? Jaar

Installateur : **Solarconcepts via de Vereniging van Eigenaren**

Is de btw over het aankoopbedrag teruggevraagd van de belastingdienst? **Ja**

Hoeveel stroom heeft u het afgelopen jaar opgewekt? Jaar : **jan - nov 2025**

Aantal kWh : **1656**

Hoe lang zit er nog fabrieksgarantie op de zonnepanelen? : **onbekend**

Zijn de zonnepanelen aangeschaft met subsidie? **Nee**

Zo ja, moet de subsidie worden terugbetaald? **Ja / Nee / n.v.t.**

Zo ja, welk bedrag moet worden terugbetaald? € _____

I. In welk jaar zijn voor het laatst de aanwezige schoorsteenkanalen/rookgasafvoeren geveegd/gereinigd? : **onbekend**

J. Wanneer heeft u de aanwezige schoorsteenkanalen : **niet**
voor het laatst gebruikt?

Is de trek van aanwezige schoorsteenkanalen goed?

Niet bekend

K. Is de elektrische installatie vernieuwd?

Ja

Zo ja, wanneer?

: **2020: alle stoffen leidingen vervangen; nieuwe leidingen getrokken, nieuwe schakelaars en stopcontacten geplaatst**

L. Zijn er gebreken aan de (technische) installaties?

Nee

Zo ja, welke?

: _____

8. Sanitair en riolering

A. Zijn er beschadigingen aan wastafels, douche, bad, toiletten, gootstenen en kranen?

Nee

Zo ja, welke?

: _____

B. Lopen de afvoeren van wastafels, douche, bad, toiletten, gootstenen en kranen goed door?

Ja

Zo nee, welke niet?

: _____

C. Is de woning aangesloten op het gemeentelijke riool?

Ja

D. Zijn er gebreken (geweest) aan de riolering, zoals breuken, stankoverlast, lekkages, etc.?

Nee

Zo ja, welke?

: _____

E. Is er een andere voorziening, zoals een septictank, beerput of dergelijk aanwezig?

Nee

Zo ja, wat is er aanwezig en hoe dient dit te worden : _____
onderhouden?

9. Diversen

A. Wat is het bouwjaar van de woning?

: **1928**

B. Zijn er asbesthoudende materialen in de woning aanwezig?

Niet bekend

Zo ja, welke en waar?

: _____

C. Blijft er in de woning zeil achter, al dan niet vastgelijmd, dat is aangeschaft tussen 1955 en 1982?

Niet bekend

D. Is er sprake van loden leidingen in de woning?

Niet bekend

Zo ja, waar?

: _____

E. Is de grond verontreinigd?

Nee

Zo ja, is er een onderzoeksrapport?

Ja / Nee /
n.v.t.

Zo ja, heeft de gemeente/provincie een onderzoeks- of saneringsbevel opgelegd?

Ja / Nee /
n.v.t.

F. Is er een olietank aanwezig?

Nee

Zo ja, is deze gesaneerd/verwijderd?

Ja / Nee /
n.v.t.

Zo ja, waar is de olietank op het perceel gesitueerd?: _____

Is er een Kiwa-certificaat aanwezig?

n.v.t.

G. Is er sprake van overlast door ongedierte in of (rond)om de woning?

Nee

(Denk aan muizen, ratten, kakkerlakken, etc.)

Zo ja, waar?

: _____

H. Is de woning aangetast door houtworm, boktor, ander ongedierte of zwam?

Niet bekend

Zo ja, waar?

: _____

Zo ja, is deze aantasting al eens behandeld?

Ja / Nee /
n.v.t.

Zo ja, wanneer? : _____

Zo ja, door welk bedrijf? : _____

- I. Is er sprake van chlorideschade (betonrot)? *(Betonrot komt vooral voor in kruipruimtes van woningen gebouwd tussen 1965 en 1981 die voorzien zijn van betonnen vloerelementen van het merk Kwaaitaal of Manta. Ook andere beton- elementen - bijvoorbeeld balkons - kunnen aangetast zijn)* **Nee**

Zo ja, waar? : _____

- J. Hebben er verbouwingen en/of bijbouwingen plaatsgevonden in en/of om de woning? **Ja**

Zo ja, welke ver-/bijbouwingen? : **Aanbouw achterzijde**

Zo ja, in welk jaartal? : **2022**

Zo ja, door welk bedrijf zijn deze uitgevoerd? : **Veulings Timmer- en Renovatiebedrijf**

- K. Zijn er verbouwingen of uitbreidingen uitgevoerd zonder omgevingsvergunning (voorheen bouwvergunning)? **Ja**

Zo ja, welke? : **Aanbouw achterzijde mocht vergunningsvrij worden gebouwd.**

- L. Bent u in het bezit van een energieprestatiecertificaat/energielabel? **Ja**

Zo ja, welke label? : **Label C**

10. Vaste lasten

- A. Hoeveel betaalde u voor de laatste aanslag onroerendezaakbelasting? € _____

Belastingjaar : _____

- B. Wat is de WOZ-waarde? **€ 706000**

Peiljaar? : **01-01-2024**

- C. Hoeveel betaalde u voor de laatste aanslag waterschapslasten? **€ 608**

Belastingjaar? : **2025**

- D. Hoeveel betaalde u voor de laatste aanslag rioolrecht? **€ 1584**

Belastingjaar : **2025; dit betreft WOZ aanslag, OZB, rioolheffing etc.**

- E. Welke voorschotbedragen betaalt u maandelijks aan de nutsbedrijven? Gas: € _____

Elektra: € _____

Blokverwarming: € _____

Anders : **Maandelijks 180 EUR voor gas en electra**

Te weten € _____

- F. Zijn er lease- en/of huurkoopcontracten? *(Bijvoorbeeld keuken, kozijnen, cv-ketel, etc.)* **Nee**

Zo ja, welke? : _____

Zijn deze contracten overdraagbaar op de koper? **Ja / Nee**

Let op! Veel lease- en huurkoopcontracten zijn niet langer overdraagbaar op een koper. Neem hiervoor contact op met de betreffende leverancier.

Hoe lang lopen de contracten nog en wat is de eventuele afkoopsom? Afkoopsom € _____

Duur : _____

- G. Als er sprake is van erfpacht of opstalrecht hoe hoog is dan de canon per jaar? € _____

Heeft u alle canons betaald? **n.v.t.**

Is de canon afgekocht? **n.v.t.**

Zo ja, tot wanneer? : _____

H. Heeft u alle gemeentelijke belastingen die u verschuldigd bent al betaald? **Ja**

Zijn er variabele bedragen voor gemeenschappelijke poorten, inritten of terreinen? **Nee**

Zo ja, hoe hoog en waarvoor? : _____

I. Heeft u, om in de straat te parkeren, een parkeervergunning nodig? **Nee**

Hoeveel parkeervergunningen kunnen er maximaal : _____
worden aangevraagd?

Wat zijn de kosten voor deze parkeervergunning(en) per jaar? € _____

11. Garanties

Zijn er lopende onderhoudscontracten en/of garantieregelingen overdraagbaar aan de koper? **Ja**
(Zoals dakbedekking, cv-installatie, dubbele beglazing, etc.)

Zo ja, welke? : **Mogelijk onderhoud CV installatie bij Kemkens indien
gewenst.**

12. Nadere informatie

Overige zaken (Overige zaken die de koper naar uw : **Het huisje achterin de tuin is opgebouwd uit
mening moet weten) bouwmaterialen uit de Nijmeegse benedenstad na de
tweede wereldoorlog, ten tijde van de wederopbouw. Met
houten spanten en pen-gat verbindingen is de
dakconstructie gemaakt en bedekt met oud-Nijmeegse
dakpannen. Dat geeft het een natuurlijke charme. In de
balken van dit huisje lijkt wel houtworm te zitten.**

BELANGRIJKE INFORMATIE

Contact

Naar aanleiding van uw bezoek aan deze woning willen wij graag uw reactie door kunnen geven aan de verkopers. Wilt u een bod uitbrengen dan verzoeken wij u dit te doen via uw Move account. Wanneer u geen belangstelling meer voor deze woning hebt vernemen wij dit graag zodat wij met de door u opgegeven reden hier de verkopers over kunnen informeren.

Onderzoeksplicht koper

Op grond van het Burgerlijk Wetboek rust op de koper van een woning een onderzoeksplicht. Dit betekent, dat ook de koper zijn eigen verantwoordelijkheid c.q. onderzoeksplicht heeft m.n. met betrekking tot datgene, dat voor hem/ haar belangrijk is bij de aankoop. Te denken valt aan nader onderzoek naar de aanwezigheid van asbest zelfs wanneer verkoper in de vragenlijst aangeeft niet bekend te zijn met de aanwezigheid van asbest.

Wij raden u aan, ongeacht of de onroerende zaak oud of nieuw is, een eigen (bouw)deskundige mee te nemen (bijvoorbeeld een eigen NVM- Makelaar). Indien een koper besluit om niet tot inschakeling van een deskundige over te gaan, komen eventuele nadelige gevolgen hiervan volledig voor zijn rekening.

Meldingsplicht verkoper

Op grond van de wettelijke mededelingsplicht vragen wij verkoper ons datgene te melden wat voor u als koper van belang zou kunnen zijn. Helaas kunnen verkoper en wij als makelaar u niet meer melden dan ons bekend.

Er wordt door ons geen opdracht gegeven tot nader onderzoek naar zaken als vervuiling, de eventuele aanwezigheid van verontreinigende stoffen in de ondergrond, tanks, toegepaste materialen (bijvoorbeeld asbest, betonrot, kwaaitaal- of mantavloeren, etc.) en de samenstelling ervan en eventuele schadelijkheid van deze zaken voor milieu of gezondheid. Voor zover verkoper bekend, is nimmer een ondergrondse tank voor de opslag van (vloei) stoffen in de grond aangebracht, tenzij uitdrukkelijk anders vermeld. Door verkoper wordt geen enkele aansprakelijkheid aanvaard in geval van achteraf blijvende bodemverontreiniging, van welke aard dan ook, tenzij uitdrukkelijk anders is overeengekomen. In dit kader wijzen wij u op uw eigen onderzoekplicht.

Bij eventuele verwijdering van materialen waar op grond van de milieuregelingen speciale maatregelen genomen dienen te worden verklaart koper bekend te zijn met de omstandigheden en eventuele verwijderings- of herstelkosten en vrijwaart koper verkoper en makelaar voor aansprakelijkheid.

Ook naar verbouw- en bestemmingsplan mogelijkheden wordt geen onderzoek gedaan. Ook in dit kader wijzen wij u op uw eigen onderzoekplicht en de mogelijkheid om bouwtekeningen en bestemmingsplannen zelf op te vragen bij de gemeente.

De koopakte

Indien met betrekking tot deze woning onderhandelingen optreden, welke leiden tot het tot stand komen van een koopovereenkomst, zal door de makelaar een koopakte worden opgemaakt overeenkomstig het laatst uitgegeven model koopakte van de NVM, vastgesteld door de NVM, de consumentenbond en Vereniging eigen huis. In de koopakte worden alle gemaakte afspraken tussen verkoper en koper vastgelegd. Indien wenselijk en vermeld in de onderhandeling kan in deze koopakte tijdens de koper een voorbehoud worden opgenomen ter verkrijging van een hypothecaire geldlening en/ of nationale hypotheekgarantie (NHG). Indien hierover geen specifieke afspraken zijn gemaakt, wordt er uitgegaan van een financiering tegen de dan geldende gebruikelijke voorwaarden en tarieven en indien kopers gezamenlijk kopen gelden beide inkomens. Doet de koper een beroep op de ontbindende voorwaarde, dan dient hij aan te tonen dat hij zich wel heeft ingespannen om de financiering te verkrijgen. Koper dient hierbij de gegevens die aan de bank verstrekt zijn te overleggen en een afwijzing van een erkende geldverstrekker te overleggen. In ieder geval zal in de koopakte eveneens de standaard waarborgsom (een borg te storten bij de notaris) of een bankgarantie ter grootte van 10% van de koopprijs worden opgenomen.

Verkoper behoudt zich uitdrukkelijk het recht voor het object te gunnen aan de gegadigde van zijn en/of haar

keuze of geheel niet tot gunnen over te gaan.

Clausules:

Diverse clause's worden (* = mits van toepassing) in de koopakte worden opgenomen, om de positie van verkoper en koper te verduidelijken:

Toelichting meetinstructie: De woning is opgemeten volgens de meetinstructie die gebaseerd is op de NEN2580. De meetinstructie is bedoeld om een meer eenduidige manier van meten toe te passen voor het geven van een indicatie van de gebruiksoppervlakte. De meetinstructie sluit verschillen in meetuitkomsten niet volledig uit, door bijvoorbeeld interpretatieverschillen, afrondingen of beperkingen bij het uitvoeren van de meting.

Hoewel met zorg uitgevoerd kan het gebeuren dat er verschillen zijn in de afmetingen. Noch verkoper noch makelaar accepteert enige aansprakelijkheid voor deze verschillen. Indien de exacte maatvoering voor koper van belang is wordt deze aangeraden zelf de woning te (laten) meten

Asbest (bij alle woningen met een bouwjaar voor 1993): In de onroerende zaak en/of bijgebouwen kunnen asbesthoudende stoffen/materialen aanwezig zijn. Indien deze worden verwijderd dienen door koper maatregelen en voorzieningen te worden getroffen die de wetgeving voorschrijft. Koper verklaart met deze wetgeving bekend te zijn en aanvaardt alle aansprakelijkheid en gevolgen die uit de aanwezigheid van asbest en/of de verwijdering van asbest uit de onroerende zaak kan voortvloeien.

* **Ouderdomsclausule:** Koper verklaart ermee bekend te zijn dat dit pand meer dan (huidige datum minus bouwjaar) jaar oud is, wat betekent dat de eisen die aan de bouwkwaliteit gesteld mogen worden lager liggen dan bij nieuwere panden.

(*Kopers zijn er mee bekend dat de woning herstelwerkzaamheden c.q. verbeteringen behoeft en zij vrijwaren de verkopers van herstel dan wel vervanging hiervan).

Eventuele gebreken worden derhalve geacht niet belemmerend te werken ten opzichte van hetgeen gesteld in artikel 6.3 van de koopakte.

* **Bouwkundige keuring:** Koper heeft zich het recht voorbehouden uiterlijk voor het verstrijken van de wettelijke bedenktijd een bouwtechnische keuring uit te (laten) voeren. Verkoper dient koper hiertoe in gelegenheid te stellen.

Koper stelt zich met het uitvoeren van deze keuring op de hoogte van de gesteldheid van de woning en vrijwaart verkopers van de door de bouwkundige genoemde gebreken en/of verbetervoorstellen.

* **Indien de verkoper de woning niet (recent) heeft bewoond:** Koper is op de hoogte van het feit dat de verkoper het verkochte nooit zelf feitelijk heeft gebruikt en dat verkoper derhalve koper niet kan informeren over eigenschappen van respectievelijk gebreken aan het verkochte waarvan verkoper op de hoogte zou kunnen zijn geweest als hij het verkochte zelf feitelijk had gebruikt.

In verband hiermee zijn partijen overeengekomen dat dergelijke eigenschappen respectievelijk gebreken voor rekening en risico van koper komen en dat bij de vaststelling van de koopsom hiermee rekening is gehouden. Koper vrijwaart verkoper voor alle eventuele aanspraken van derden, (waaronder begrepen die van zijn rechtsopvolgers onder bijzondere titel). Kopers zijn in de gelegenheid gesteld een bouwkundige keuring uit te voeren.

Vrijblijvende aanbieding

Hoewel deze verkoopinformatie met de grootst mogelijke zorg is samengesteld, blijft de mogelijkheid bestaan dat er fouten, afwijkingen of onvolledigheden in de omschrijving aanwezig zijn. Ons kantoor aanvaardt in dit geval geen aansprakelijkheid. De koper wordt er uitdrukkelijk op geattendeerd dat ook een (eventuele) opsomming van gebreken niet betekent, dat de eigenaar en/ of de verkoopmakelaar garandeert, dat het object voor het overige vrij is van gebreken. Alle verstrekte informatie dient gezien te worden als een uitnodiging om in onderhandeling te treden en bevat derhalve slechts een vrijblijvende aanbieding. Bij het vermelden van maten die zijn overgenomen uit (bouw) tekeningen, kan de maatvoering afwijken van de werkelijkheid. Hieraan kan door de koper geen enkel recht worden ontleend.

Hartelijk dank voor uw interesse

Kolmeijer Makelaars & Taxateurs VOF De Horst 6 Malden 024-3581284 info@kolmeijermakelaars.nl